

OBJEKT BAUEINGABE BILDUNGSZENTRUM DAGMERSSELLEN 6252 DAGMERSSELLEN
GESTALTUNGSPLAN "BILDUNGSZENTRUM DAGMERSSELLEN"
 SICHENASCHNITTE AA, BB, CC GEBIETE "SÜD" UND "NORD" 1:200

1728 - BE3 DAT 04.09.2018 REV GEZ BA FORMAT 105 60

BAUHERR STIFTUNG BILDUNGSZENTRUM DES SCHWABISCHEN PLATTENVERBANDES
 KEMMELWEG 3
 6252 DAGMERSSELLEN

Gemeinde Dagmersellen
 Gestaltungspläne
 "Bildungszentrum Dagmersellen Süd" und
 "Bildungszentrum Dagmersellen Nord"

Schemaschnittplan 1:200
 4. September 2018

Weitere Bestandteile der Gestaltungspläne:
 - Sonderbauvorschriften (inkl. Planungsbericht)
 - Modell (orientierend)
 - Schemaschnitte

Legende Gestaltungsplan

Öffentliche Auflage vom	Perimeter Gestaltungsplan	
Vom Gemeinderat genehmigt am	Gebäude / Vordach	
Der Gemeindepräsident:	Baufeld (Fix)	
.....	Hauptbauten	
Der Gemeindevorsteher:	Baulinien (Fix)	
.....	Strassenabstand	
Der Gemeindevorsteher:	Nutzungsbereich (Variabel)	
.....	Randbepflanzung ≥ 2.0 m	
Der Gemeindevorsteher:	Nutzungsbereich (Variabel)	
.....	Arbeitsbereich	
Der Gemeindevorsteher:	Nutzungsbereich (Variabel)	
.....	Entsorgung und Lagerung	
Der Gemeindevorsteher:	Nutzungsbereich (Variabel)	
.....	Parkierung	
Die Grundeigentümer:	Nutzungsbereich (Variabel)	
.....	Zentrumplatz	
Der Planverfasser:	Nutzungsabgrenzung	
.....	Retention / Versickerung	
.....	Nutzungsbereich	
.....	Bestockung (Hecke)	
.....	Strassenprojekt ASTRA	
.....	Abzweigung / Austausch	
.....	Strassenprojekt ASTRA	
.....	Anschluss Dagmersellen	
.....	Richtprojekt	
.....	Gebäude / Weitere Bauten	
.....	FH = Fassadenhöhe	
.....	GH = Gesamthöhe	

bis zur Genehmigung der Gesamtvision der Ortsplanung
 ab Genehmigung der Gesamtvision der Ortsplanung

AMBERG ARCHITEKTEN AG
 GILDESTRASSE 1A
 82110 BURGH
 FON 041 822 10 10
 FAX 041 822 10 11
 INFO@AMBERGARCHITEKTEN.CH

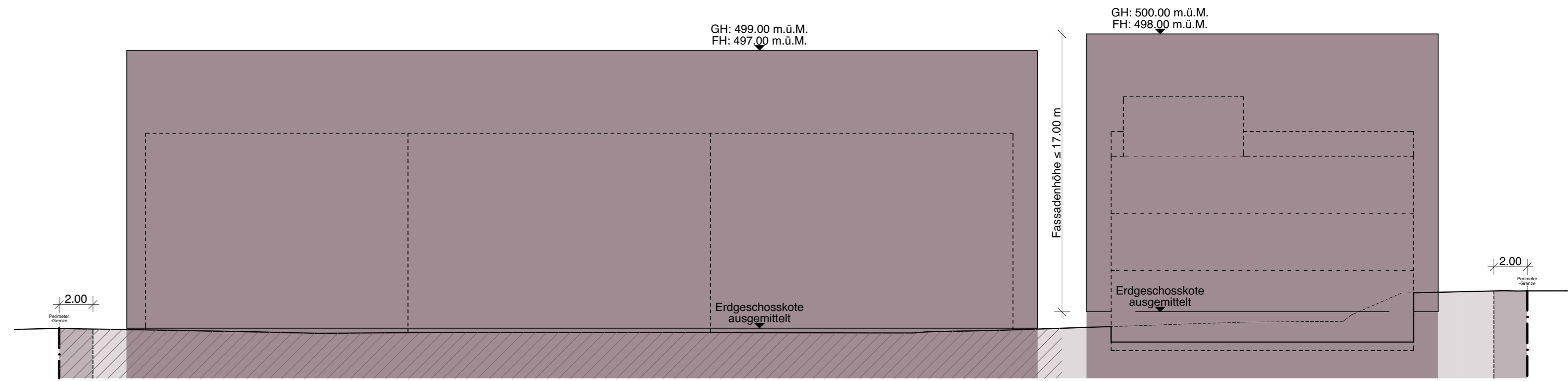

SCHMASCHNITT C-C

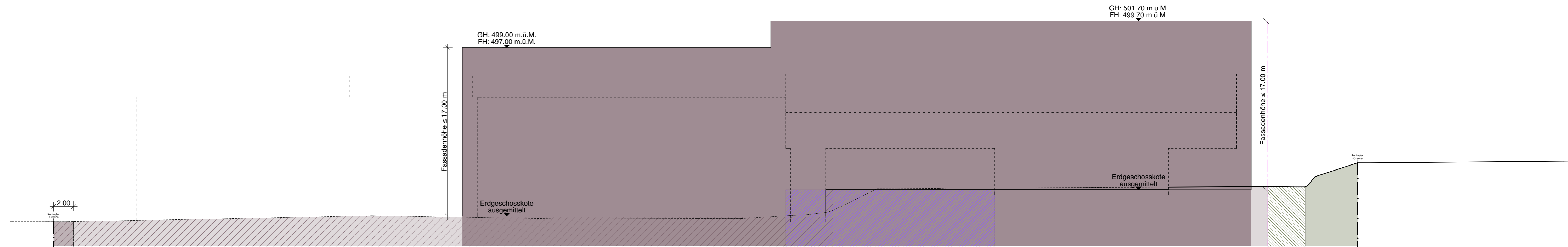

SCHMASCHNITT A-A

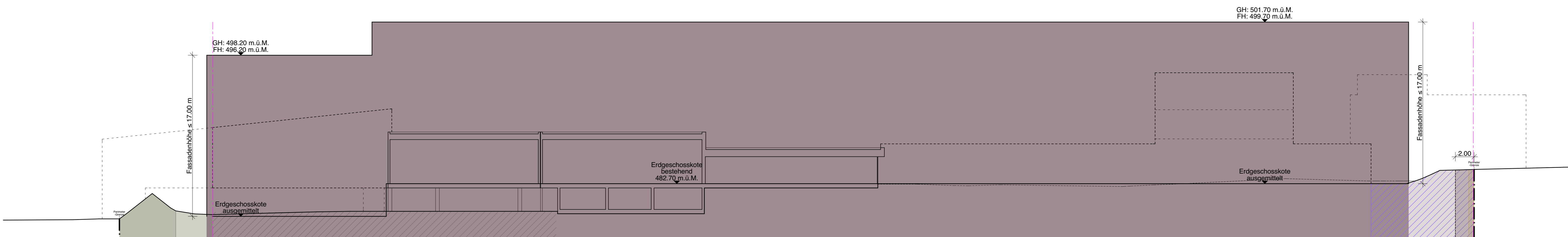

SCHMASCHNITT B-B